Для централизованной настройки и управления **XenServer**’ами используется консоль XenCenter.

1. При отсутствии возможности скачать последнюю версию консоли управления, необходимо запустить браузер типа Internet Explorer или Firefox и в строке адреса указать ip-адрес одного из серверов XenServer, предпочтительно указать ip-адрес мастер пула.

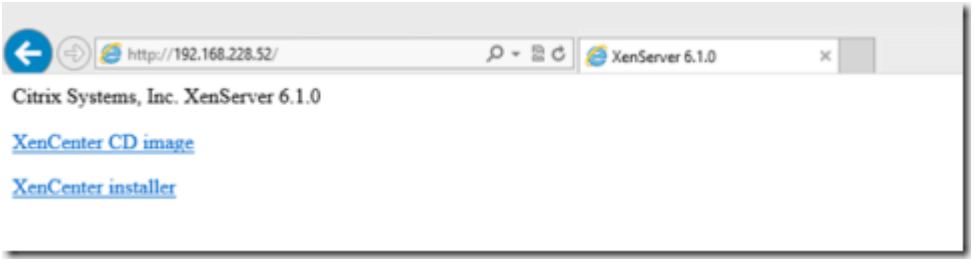

2. В открывшейся web-странице необходимо кликнуть по ссылке на *.msi пакет инсталлятора – **XenCenter installer**.

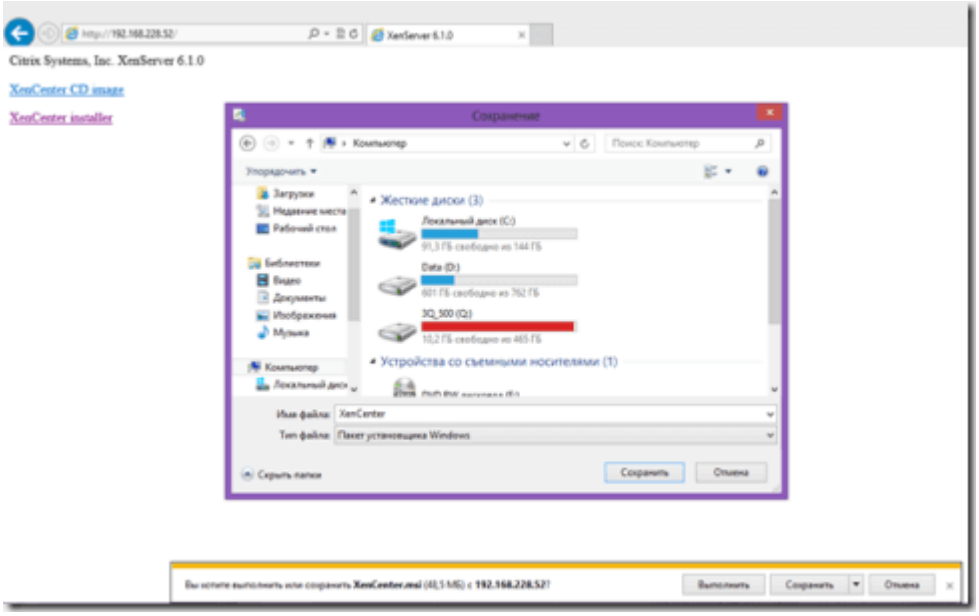

3. Далее необходимо сохранить пакет **XenCenter.msi** на рабочий стол или локальный диск.

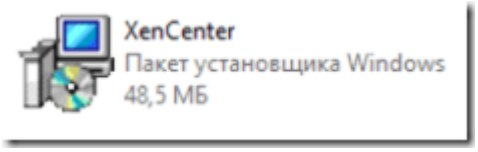

4. Запустить установку двойным нажатием левой клавишей мышки. Далее нажмите «**Install**»

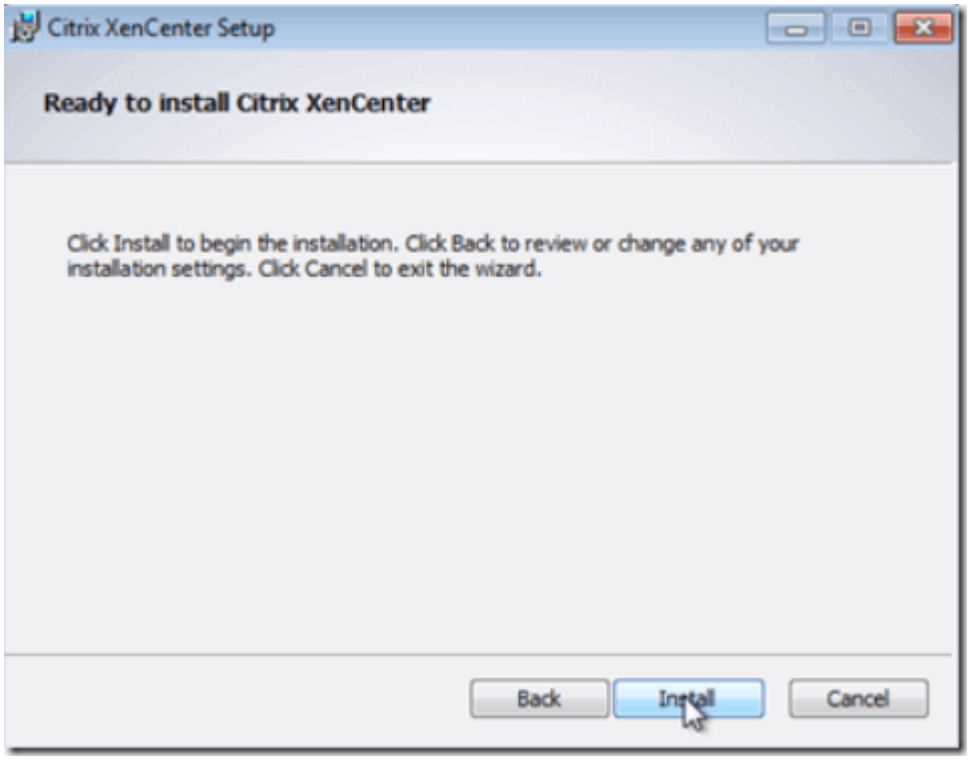

5. Нажмите «**Yes**»

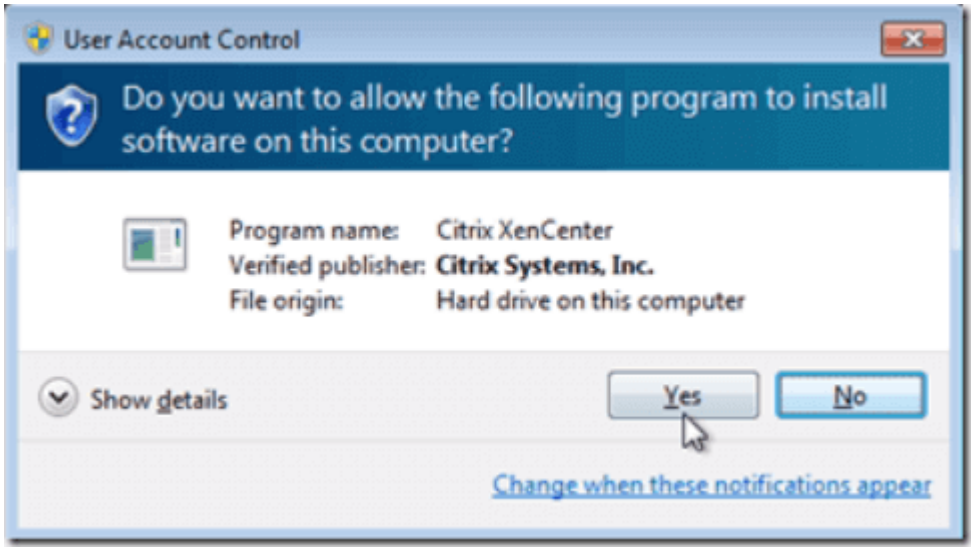
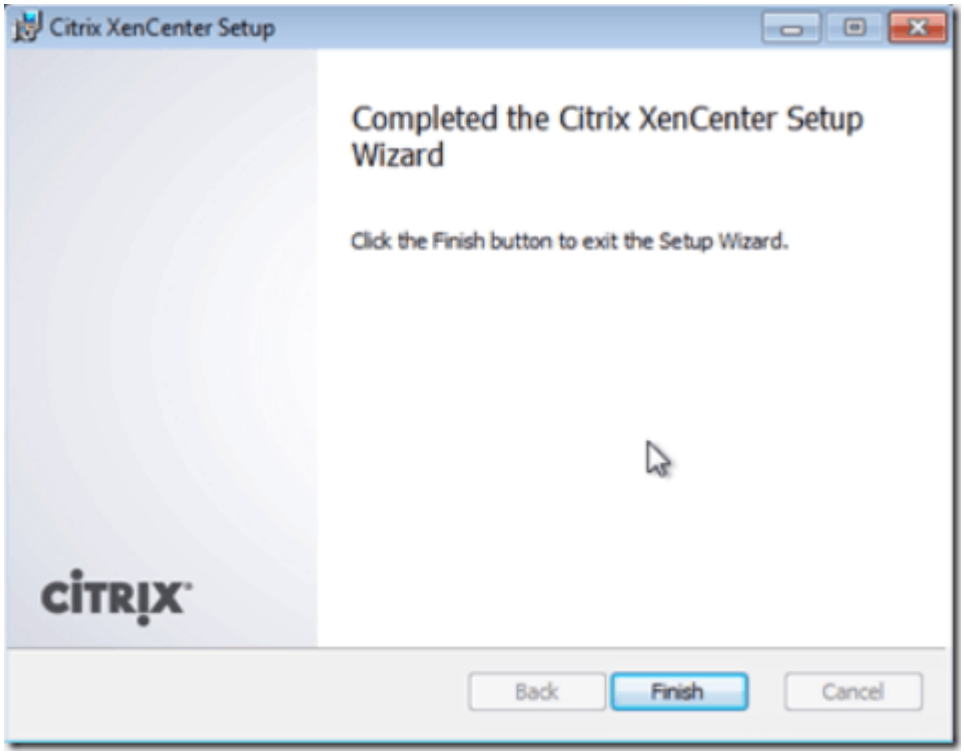
6. В конце установки нажмите «**Finish**»